



ใต้สุดแดนสยาม เมืองงามในขุนเขา  
หาดใหญ่ – เบตง 4 วัน 3 คืน  
โดยสารการบินนกแอร์ (DD)

เดินทาง มีนาคม – พฤษภาคม 2564

**พักโรงแรมแกรนด์แมนดารินเบตง ระดับ 5 ดาว 2 คืน**

มัศจรรย์กลางเมืองสงขลา-ย่านเมืองเก่าสงขลา Old Town-เขาดังกวน-หาดสมิหลา-วัดช้างให้ - สะพานข้ามอ่างเก็บน้ำบาง  
ยาง- อุโมงค์ปิยะมิตร -วัดพุทธาธิวาส - บ่อน้ำพุร้อนเบตง - สวนดอกไม้หมื่นบุปผา- SKYWALK ดัยเยอร์เวง -  
สะพานแตปูซู - ชมตู้ไปรษณีย์ - วัดพุทธาธิวาส - สนามบินเบตง - ถ่ายรูปป้ายใต้สุดสยาม - อุโมงค์เบตงมงคลฤทธิ์ -  
ถนนคนเดินเบตง-ศาลเจ้าแม่ลิ้มกอเหนี่ยว - ลิงค์ - ตลาดกิมหยง



เริ่มต้นเพียง **9,990.-**

เส้นทางการเดินทาง	เช้า	เที่ยง	เย็น
วันที่ 1 ทำอากาศยานดอนเมือง- หาดใหญ่-มัธยมกลางเมืองสงขลา-ย่านเมืองเก่าสงขลา Old Town- โรงสีแดง-เขาดังกวน-อนุสาวรีย์กรมหลวงชุมพร-หาดสมิหลา	✗	🕒	✗
วันที่ 2 หาดใหญ่ - วัดช้างให้ - สะพานข้ามอ่างเก็บน้ำบางยาง- อุโมงค์ปิยะมิตร - บ่อน้ำพุร้อนเบตง - สวนดอกไม้หมีนูปผา	🕒	🕒	🕒
วันที่ 3 SKYWALK อัยเยอร์เวง - สะพานแตปูซุ - เจาก๊วย กม.4 - ชมตู้ไปรษณีย์ - วัดพุทธาธิวาส - OK BETONG - สนามบินเบตง - ถ่ายรูปป้ายใต้สุดสยาม - อุโมงค์เบตงมงคลฤทธิ์ - ถนนคนเดินเบตง	🕒	🕒	🕒
วันที่ 4 เบตง - ศาลเจ้าแม่ลิ้มกอเหนี่ยว - ลิงค์ - ตลาดกิมหยง - สนามบินหาดใหญ่ - ทำ อากาศยานดอนเมือง	🕒	✗	✗

# Day 1

กรุงเทพฯ

-

หาดใหญ่



วันที่ 1 ทำอากาศยานดอนเมือง- หาดใหญ่-มัธยมกลางเมืองสงขลา-ย่านเมืองเก่าสงขลา Old Town- โรงสีแดง-เขาดังกวน-อนุสาวรีย์กรมหลวงชุมพร-หาดสมิหลา

07.00 น. คณะเดินทางพร้อมกันที่ **ทำอากาศยานดอนเมือง** อาคารผู้โดยสารขาออก อาคาร 2 ทางเข้าประตูที่ 7-8 เคาน์เตอร์สายการบินนกแอร์ โดยมีเจ้าหน้าที่ส่งกรุ๊ปคอยต้อนรับท่านที่หน้าทางเข้าเคาน์เตอร์เช็คอิน และอำนวยความสะดวกเรื่องบัตรโดยสารที่นั่งและโหลดสัมภาระ แล้วเดินเข้าสู่ประตูทางออกขึ้นเครื่อง

09.20 น. ออกเดินทางสู่หาดใหญ่ จังหวัดสงขลา โดยเครื่องบิน **สายการบินนกแอร์ เที่ยวบินที่ DD504**

**\*\*กรุ๊ปเดินทางวันที่ 12-14 เม.ย. 64 ออกเดินทางเวลา 06.00-07.25 น. เที่ยวบินที่ DD70\*\***

10.45 น. เดินทางถึง **ทำอากาศยานหาดใหญ่ โดยมีไกด์ท้องถิ่นคอยต้อนรับ จากนั้นนำท่านขึ้นเดินทางท่องเที่ยวโดยรถตู้ปรับอากาศ**

กลางวัน รับประทานอาหารกลางวัน ณ ร้านอาหาร (**มื้อที่ 1**)

จากนั้นนำท่านเดินทางไปยัง **ย่านเมืองเก่าสงขลา (Street Art) และถนนนางงาม** ซึ่งเป็นย่านการค้าที่สำคัญในอดีตของเมืองสงขลา เป็นถนนที่ประกอบไปด้วยอาคารและสถาปัตยกรรมที่งดงามที่ยังคง





# Day

## 2

สงขลา

-

เบตง



วันที่ 2 หาดใหญ่ - วัดช้างให้ - สะพานข้ามอ่างเก็บน้ำบางกลาง- อุโมงค์ปิยะมิตร - บ่อน้ำพุร้อนเบตง - สวนดอกไม้หมีนบพญา

เช้า รับประทานอาหารเช้า ณ โรงแรม (มื้อที่ 2)

จากนั้นนำท่านเดินทางไปยัง จ.ปัตตานี ขอพรหลวงปู่ทวด วัดช้างให้ เป็นวัดเก่าแก่สร้างมาแล้วกว่า 300 ปี วัดช้างให้ ถือว่าเป็นวัดต้นตำรับของหลวงปู่ทวด เพราะท่านเป็นเจ้าของวัดและอัฐิของท่านก็ถูกบรรจุไว้ที่วัดแห่งนี้ ด้านหน้าวัดเป็นที่ตั้งของสถูปหรือมณฑปบรรจุอัฐิหลวงปู่ทวด ซึ่งอยู่ใกล้กับเขตพัทธสีมาที่ชาวบ้านเรียกว่า เขื่อนหลวงปู่ทวดเหยียบน้ำทะเลจืด วัดช้างให้จึงกลายเป็นสถานที่ท่องเที่ยวขึ้นชื่อและเป็นอีกหนึ่งสัญลักษณ์ของจังหวัดปัตตานี ที่มีนักท่องเที่ยวเข้ามากราบสักการะหลวงปู่ทวดอย่างไม่ขาดสาย ที่เรียกว่าเมื่อมาถึงปัตตานีดินแดนแห่งปลายด้ามขวานแล้วต้องแวะมาให้ได้



จากนั้นเดินทางไปเมืองเบตง แวะถ่ายรูป สะพานข้ามอ่างเก็บน้ำบางกลาง เขื่อนบางลางเป็นเขื่อนที่สร้างขึ้นเพื่อกั้นแม่น้ำปัตตานีตามแผนพัฒนาโครงการไฟฟ้าพลังน้ำเอนกประสงค์แห่งแรกทางภาคใต้ ชมทิวทัศน์ผืนป่าตัดผืนน้ำสีเขียวสวยงามสลายตาลัดเลาะผ่านทางโค้งตามแนวเขาถึงเบตง







บ่าย นำท่านชม **อุโมงค์ปิยะมิตร** ให้ท่านย้อนรอยประวัติศาสตร์ ชมกองกำลังพรรคคอมมิวนิสต์มาลายา ที่เจาะอุโมงค์ภูเขาเพื่อใช้ในการหลบภัย มีความยาวถึง 1 กม.



จากนั้นเดินทางต่อไปยัง **บ่อน้ำพุร้อนเบตง** ตั้งอยู่ใน ตำบลตาเนาะแมเราะ จังหวัดยะลา เป็นบ่อน้ำร้อนธรรมชาติขนาดใหญ่ มีขนาดพื้นที่ประมาณ 3 ไร่ โดยจะมีน้ำร้อนผุดขึ้นมาจากใต้ดิน ประกอบด้วยแร่ธาตุต่างๆ มากมาย อุณหภูมิของน้ำอยู่ที่ประมาณ 80 องศาเซลเซียส ซึ่งตรงจุดที่มีน้ำเดือดนี้ สามารถต้มไข่ไก่ได้จนสุกภายใน 10 นาที ทางจังหวัดยะลาได้ปรับปรุงภูมิทัศน์โดยรอบบ่อน้ำร้อน ให้มีความสวยงาม แต่ยังคงความเป็นธรรมชาติ เพื่อให้เหมาะสำหรับการมาพักผ่อนหย่อนใจ และส่งเสริมการท่องเที่ยวเพื่อสุขภาพ ภายในบ่อน้ำร้อนเบตง ยังมีสระน้ำขนาดใหญ่ สำหรับกักน้ำจากน้ำพุร้อน เพื่อให้ประชาชน และนักท่องเที่ยว ได้ใช้อาบหรือแช่เท้าเล่น ซึ่งแต่ละโซนออกแบบอย่างได้มาตรฐาน ถูกสุขลักษณะ



เดินทางต่อไปยัง **สวนดอกไม้หมีนบุปผา** สวนดอกไม้เมืองหนาวในหุบเขา เป็นโครงการในพระราชดำริของสมเด็จพระเทพ





คำ รับประทานอาหารค่ำ ณ ร้านอาหาร (มื้อที่4)  
ที่พัก นำท่านเข้าสู่ที่พัก โรงแรมแกรนด์แมนดาริน หรือเทียบเท่า



# Day 3

## เบตง

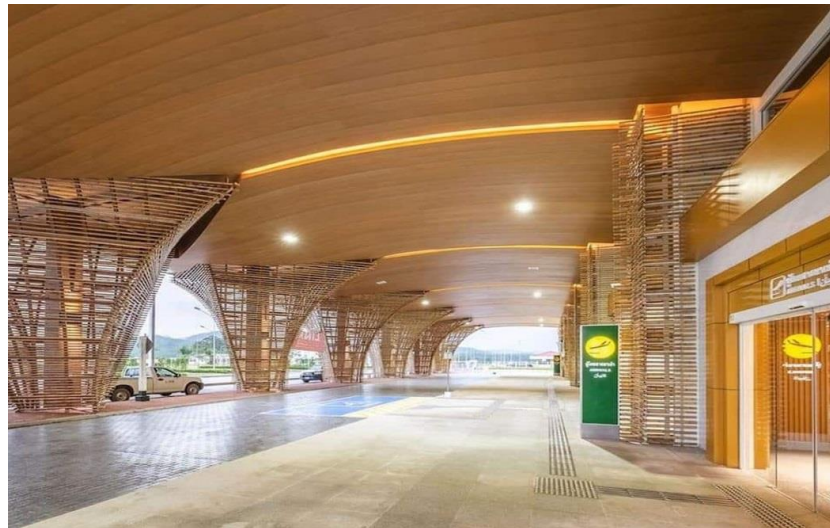

วันที่ 3 SKYWALK อัยเยอร์เวง - สะพานเตปูลู - เจาก๊วย กม.4 - ชมตู้ไปรษณีย์  
วัดพุทธาธิวาส - OK BETONG - สนามบินเบตง - ถ่ายรูปป้ายได้สุดสยาม  
อุโมงค์เบตงมงคลฤทธิ์ - ถนนคนเดินเบตง

05.00 น. นำท่านเดินทางไปยัง **สกายวอล์คชมทะเลหมอกอัยเยอร์เวง** เป็นจุดชมวิวที่สวยงามที่สุด ให้ท่านได้ดื่ม  
ด่ำบรรยากาศ ถ่ายรูปชมทะเลหมอก สูดอากาศบริสุทธิ์ยามเช้า (**รวมค่าเข้าชมแล้ว**)





จากนั้นนำท่านชม **สะพานแขวน** เป็นสะพานแขวนที่ขึ้นในการสำรวจของชาวบ้านท้องถิ่น ซึ่งด้วยลวดดลึง แสดงให้เห็นถึงภูมิปัญญาคนสมัยก่อนปูด้วยไม้ระแนงข้ามแม่น้ำปัตตานียาวกว่า 100 เมตร



ระหว่างทางนำท่านแวะชิม **วุ้นดำ หรือเจาก้วย กม.4** เป็นร้านเจาก้วยที่เก่าแก่ดั้งเดิมของเบตง นำชมตู้ไปรษณีย์ ถ่ายรูปไปรษณีย์ที่ใหญ่ที่สุดในเบตงข้างหอนาฬิกา



นำท่านเดินทางไปยัง **วัดพุทธาธิวาส** นมัสการพระมหาธาตุเจดีย์พระพุทธธรรมประกาศ พระพุทธธรรมกายมงคลประยุรเกศานนทสุพพิธาน

กลางวัน รับประทานอาหารกลางวัน ณ ร้านอาหาร (มื้อที่6)

บ่าย นำท่านเช็คอินและถ่ายรูปกับป้าย **OK BETONG** สัญลักษณ์ของเมืองเบตงเป็นที่ระลึก



จากนั้นนำท่านชม **สนามบินเบตง** ที่ตกแต่งด้วยไม้ไผ่ ผลิตรักชท์ท้องถิ่น สวยเก๋ไก๋ ให้ท่านได้ถ่ายภาพเป็นที่ระลึก





นำท่านเหยียบแผ่นดินใต้สุดแดนสยาม **ถ่ายรูปป้ายใต้สุดสยาม** ติดชายแดนมาเลเซีย ให้ท่านได้เช็คอิน  
ถ่ายภาพเป็นที่ระลึก



จากนั้นแวะร้านอินเตอร์ริงก การคั้ดริงก เลือกซื้อสินค้าพื้นเมือง และ ร้านสมุนไพรชั้นนำ (นำท่านชิมชา  
เห็ดหลินจือธรรมชาติและชูป้าลิหวังตุ๋นไก่)

จากนั้นนำท่านเดินทางสู่ **ถนนคนเดินเมืองเบตง** ให้ท่านได้ชมบรรยากาศเมืองเบตงและสามารถเลือกซื้อ  
สินค้าได้ตามอัธยาศัย

**ค่ำ**

รับประทานอาหารค่ำ ณ ร้านอาหาร **(มือที่7)**

นำท่านเดินเล่นดื่มด่ำกับบรรยากาศยามค่ำคืน นกนางแอ่นเกาะตามสายไฟ ถ่ายรูป **อุโมงค์เบตงมงคล  
ฤทธิ์** ลอดภูเขาแห่งแรกของไทย ที่มีไฟหลากสีสันตลอดแนวอุโมงค์ หน้าอุโมงค์เป็นจุดเริ่มต้นวิ่งของฟิตุน  
Body slamอีกด้วย



**ที่พัก**

**นำท่านเข้าสู่ที่พัก โรงแรมแกรนด์แมนดาริน หรือเทียบเท่า**





วันที่ 4 เบตง – ศาลเจ้าแม่ลิ้มกอเหนี่ยว – ลิวังค์ - ตลาดกิมหยง - สนามบินหาดใหญ่ – ท่าอากาศยาน ดอนเมือง

08.00 น. รับประทานอาหารเช้า (มื้อที่8)

09.00 น. จากนั้นนำท่านเดินทางไปยัง **จังหวัดปัตตานี**

นำท่านขอพรรับความสำเร็จ ณ **ศาลเจ้าแม่ลิ้มกอเหนี่ยว** สิ่งศักดิ์สิทธิ์คู่บ้านคู่มืองปัตตานีมาตั้งแต่สมัยโบราณ ชาวบ้านต่างให้ความเคารพนับถือ เดินทางมาสักการะบูชาเพื่อขอให้ประสบความสำเร็จในด้านต่างๆ หรือแม่แต่มีเรื่องเดือดร้อนก็ไปบนบานให้เจ้าแม่ช่วยเหลือ ซึ่งก็ได้สมดังหวังกันไปหลายราย เป็นสิ่งยึดเหนี่ยวจิตใจ และศูนย์รวมศรัทธาเสมอมา

กลางวัน **อิสระอาหารกลางวันตามอัธยาศัย**

จากนั้นนำท่านเดินทางไปยัง **เหมืองลิวังค์ (สวีตเซอร์แลนด์เมืองไทย)** จุดเช็คอินแห่งใหม่ จุดเด่นของเหมืองลิวังค์แห่งนี้ คือ บึงน้ำขนาดใหญ่ รายล้อมไปด้วยทิวสน และภูเขา บรรยากาศร่มรื่น เงียบสงบ แสงอาทิตย์ที่สาดส่องมาตามร่องเขาเป็นสีส้มที่สวยงามและเป็นเงาสะท้อนกับผิวน้ำ ยังคงความเป็นธรรมชาติที่สวยงามมาก ซึ่งจะมีพ่อค้าแม่ค้าที่เป็นชาวบ้านในพื้นที่มาขายของกินพื้นบ้านที่ด้านหน้าบริการนักท่องเที่ยว

นำท่านแวะซื้อของฝากก่อนกลับที่ **ตลาดกิมหยง** ตลาดชื่อดังประจำเมืองหาดใหญ่ เป็นตลาด 2 ชั้นขนาดใหญ่ที่สุดที่หาดใหญ่ ให้ท่านได้อิสระเลือกซื้อสินค้าตามอัธยาศัยอาทิเช่น เครื่องใช้ไฟฟ้า เกมคอมพิวเตอร์ เสื้อผ้า กระเป๋า ของกิน ขนม ผลไม้ตามฤดูกาล ฯลฯ

ค่ำ **อิสระอาหารค่ำตามอัธยาศัย**

นำท่านเดินทางสู่สนามบินหาดใหญ่

21.55 น. นำท่านเดินทางกลับสู่กรุงเทพฯ โดยสายการบินนกแอร์ เที่ยวบินที่ DD77

23.15 น. เดินทางกลับถึง **ท่าอากาศยานดอนเมือง** โดยสวัสดิภาพ พร้อมกับภาพความประทับใจ



**อัตราค่าบริการ**

กำหนดการเดินทาง	ราคาท่านละ	กรณี <sup>+</sup> ไม่ใช้ตัว ราคาท่านละ
25-26 มีนาคม 2564	9,990	7,990
03-06 เมษายน 2564	10,990	7,990
10-13 เมษายน 2564	11,900	8,990
11-14 เมษายน 2564	11,900	8,990
12-15 เมษายน 2564	11,900	8,990
13-16 เมษายน 2564	11,900	8,990
14-17 เมษายน 2564	11,900	8,990
15-18 เมษายน 2564	11,900	8,990
01-04 พฤษภาคม 2564	10,990	7,990
พักเดี่ยว เพิ่ม	2,000 บาท / ท่าน	2,000 บาท / ท่าน

**\*เนื่องจากเป็นราคาโปรโมชั่นจึงไม่มีราคาเด็ก\***

**\*\* ทางบริษัทฯ ขอสงวนสิทธิ์เป็นผู้ดำเนินการจัดที่นั่งบนรถตู้ตามความเหมาะสม \*\***

**หมายเหตุ (กรุณาอ่านรายละเอียดทุกข้อหมายเหตุ)**

1. ครอบคลุมพิจารณาโปรแกรมการเดินทางให้ละเอียดก่อนทำการจอง
2. กรุณาปฏิบัติตามที่เจ้าหน้าที่แนะนำ เพื่อเป็นไปตามมาตรฐาน SHA (มาตรฐานท่องเที่ยวปลอดภัยด้านสุขอนามัย) และเพื่อความปลอดภัยในการท่องเที่ยว
3. กรุณาจองล่วงหน้าก่อนเดินทางอย่างน้อย 14 วัน
4. บริษัท ขอสงวนสิทธิ์ที่จะเลื่อนการเดินทาง หรือปรับราคาค่าบริการขึ้น หรือยกเลิกการเดินทาง ในกรณีที่มีผู้ร่วมคณะไม่ถึง 10 ท่าน โดยบริษัทจะแจ้งให้ผู้เดินทางทราบล่วงหน้า
5. กำหนดการนี้อาจเปลี่ยนแปลงได้ตามความเหมาะสมของหมู่คณะ เวลา สภาพการจราจร และสภาพภูมิอากาศในขณะนั้น โดยคำนึงถึงความปลอดภัยและประโยชน์ของผู้เดินทางเป็นสำคัญ
6. บริษัทขอสงวนสิทธิ์ยกเลิก หรือเลื่อนการเดินทาง ในกรณีที่ผู้เดินทางไม่ครบตามจำนวนที่กำหนด

**อัตราค่าบริการทัวร์นี้รวม**

1. ค่าตัวเครื่องบิน ไป-กลับ กรุงเทพ-หาดใหญ่ ชั้นประหยัด สายการบินแอร์เอเชีย และรวมน้ำหนักกระเป๋า 20 กิโล  
ไป-กลับ
2. น้ำหนักสัมภาระถือขึ้นเครื่อง Carry On 7 กิโลกรัม โดยสัมภาระที่จะถือขึ้นเครื่องบิน ต้องไม่มีของมีคม กรรไกรตัด  
เล็บ วัตถุไวไฟ
3. ของเหลวสามารถโหลดได้ไม่เกินขนาดบรรจุ 100 มล.



4. ค่าธรรมเนียมการจองเที่ยวตามรายการ
5. ค่าโรงแรมที่พัก 3 คืน ห้องละ 2-3 ท่านตามที่ระบุในรายการ หรือเทียบเท่า
6. ค่าอาหาร ตามที่ระบุในรายการ
7. ค่าธรรมเนียมสถานที่ท่องเที่ยว ตามที่ระบุในรายการทัวร์
8. พาหนะท้องถิ่น(ถ้ามี) ตามที่ระบุในรายการทัวร์
9. มัคคุเทศก์ ที่คอยดูแลและอำนวยความสะดวกตลอดการเดินทาง
10. ค่าประกันอุบัติเหตุในระหว่างการเดินทาง (ค่าประกันอุบัติเหตุคุ้มครองในระหว่างการเดินทาง วงเงินท่านละ 1,000,000 บาท , ค่ารักษาพยาบาลในกรณีที่เกิดจากอุบัติเหตุ วงเงินไม่เกินท่านละ 500,000 บาท ตามเงื่อนไขกรมธรรม์)
11. ค่าภาษีมูลค่าเพิ่ม 7%

### อัตราค่าบริการทัวร์นี้ไม่รวม

1. ค่าใช้จ่ายส่วนตัวอื่นๆ ที่นอกเหนือรายการทัวร์ที่ระบุ อาทิ ค่าอาหารและเครื่องดื่ม ค่ารักษาพยาบาล (ในกรณีที่เกิดจากการเจ็บป่วยด้วยโรคประจำตัว)
2. ค่าใช้จ่ายที่มีการเปลี่ยนแปลงรายการท่องเที่ยว ที่เกิดจากผู้เดินทางเอง
3. ค่าธรรมเนียมสถานที่ท่องเที่ยวสำหรับชาวต่างชาติที่ต้องชำระเพิ่ม อาทิ ค่าธรรมเนียมอุทยานแห่งชาติ
4. ค่าทิปมัคคุเทศก์ และพนักงานขับรถ จำนวน 400 บาท/ลูกค้า 1 ท่าน

### การจองทัวร์และสำรองที่นั่ง

1. กรุณาแจ้งชื่อ-นามสกุล, ที่อยู่และหมายเลขโทรศัพท์ของผู้จอง สำหรับออกใบแจ้งหนี้และไปรับเงินของท่าน
2. **กรุณายอดทัวร์เต็มจำนวน** เพื่อเป็นการยืนยันการจองจึงจะถือว่าได้ทำการสำรองที่นั่งเสร็จสมบูรณ์ โดยการโอนเงินเข้าทางธนาคารของบริษัทฯ ดังรายละเอียด
3. กรุณาส่งสำเนาบัตรประจำตัวประชาชน หรือสำเนาหนังสือเดินทาง ให้ทางบริษัทฯ ก่อนการเดินทาง 10 วัน เพื่อใช้สำหรับการทำเอกสารประกันอุบัติเหตุระหว่างการเดินทาง

### การยกเลิกการเดินทาง

1. ยกเลิกการเดินทางตั้งแต่ 30 วันขึ้นไป คืนเงินค่าทัวร์โดยหักค่าใช้จ่ายที่เกิดขึ้นจริง
2. ยกเลิกก่อนการเดินทาง 15-29 วัน ยึดเงิน 50% จากยอดที่ลูกค้าชำระมา และเก็บค่าใช้จ่ายที่เกิดขึ้นจริง (ถ้ามี)
3. ยกเลิกการเดินทางน้อยกว่า 15 วัน ขอสงวนสิทธิ์ยึดเงินเต็มจำนวน

\*\* กรณีมีเหตุให้ยกเลิกทัวร์ โดยไม่ใช่ความผิดของบริษัททัวร์ ทางบริษัทคืนเงินค่าทัวร์โดยหักค่าใช้จ่ายที่เกิดขึ้นจริง(ถ้ามี) อาทิเช่น ค่ามัดจำตัวเครื่องบิน โรงแรม และค่าใช้จ่ายจำเป็นอื่นๆ